

■ プローブ

Linear array transducers (リニア)



LA3-16AD-A
初回購入時：AES-P1011
追加購入時：AES-P1012



LS2-9S-A ※シングルクリスタル
初回購入時：AES-P1031
追加購入時：AES-P1032

Curved array transducers (コンベックス)



CA2-8AD-A
初回購入時：AES-C2021
追加購入時：AES-C2022



CA1-7AD-A ※シングルクリスタル
初回購入時：AES-C2011
追加購入時：AES-C2012



CA4-10M-A ※マイクロコンベックス
初回購入時：AES-C2111
追加購入時：AES-C2112

Phased array transducers (セクタ)



SP3-8-A ※小児用
初回購入時：AES-S3021
追加購入時：AES-S3022



PA1-5A-A ※シングルクリスタル
初回購入時：AES-S3011
追加購入時：AES-S3012



■ 製品仕様

| | |
|-----------|--|
| イメージングモード | Bモード、Mモード、 カラードプラモード、 パルスドプラモード、 パワードプラモード、 CWモード(オプション機能) |
| 本体サイズ | 67.2(H)×383.5(W)×355(D) mm |
| 本体重量 | 約6.0kg(バッテリー含む) |

一般的名称： 汎用超音波画像診断装置
販売名： 超音波画像診断装置 HM70 EVO
医療機器認証番号： 304ADBZX00117000
製造販売元： アイソン株式会社 埼玉県川口市中青木3-12-21

- 本製品は特定保守管理医療機器です。
- 正しく使用するために、必ず添付文書および取扱説明書をお読みください。
- 改良のため、仕様・外観は予告なく変更する場合がございますので、あらかじめご了承ください。
- Smashは、超音波画像診断装置HM70 EVOの愛称です。

超音波画像診断装置

Smash

Mobile Excellence HM70 EVO

高画質を軽快なフットワークで、
もっと使いやすく。



高画質、高機能ながら、
初心者にも使いやすい やさしい操作性を装備。
優れた機動性で多様な検査ニーズに応えます。

多様なニーズに柔軟に応える、超音波画像診断装置 Smash。
そのこだわりは、高画質テクノロジーを結集した
“ハイエンドプラットフォームイメージング”による
高品質かつ鮮やかな診断画像に現れています。
しかも、初心者にもやさしい快適ワークフローの実現で、
診察室で、病室で、救急現場で、
診断に役立つ高画質を、リアルタイムに提供。
ポータブルならではの機動性と、高い耐久性により、
緊急時やハードな環境での検査ニーズにも柔軟に応えます。

超音波画像診断装置

Smash

Mobile Excellence HM70EVO



AI技術で神経を自動検出 NerveTrack(ナーブトラック)機能

※オプション機能

ディープラーニングにより、スキャン中にリアルタイムで神経を検出。さらに、術者がプローブを動かすたびに、神経の位置を追跡します。

[対象神経]

正中神経、尺骨神経、橈骨神経、
腕神経叢、坐骨神経、総腓骨神経、
脛骨神経、大後頭神経

※特定のプローブ、モードで使用可能です。
詳細は、弊社担当者にお問合せください。

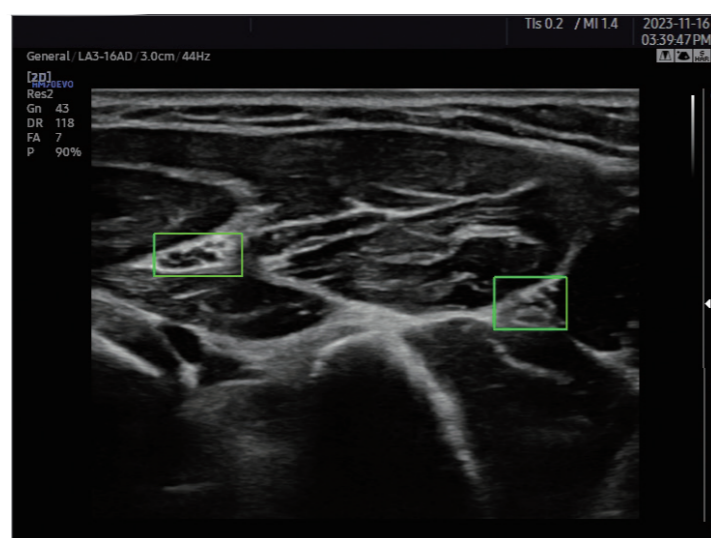

その先の高画質へ。 ハイエンドプラットフォームイメージング技術搭載。

ClearVision、HQ-Vision、S-Harmonic、S-Flowなどからなる高画質テクノロジー
“ハイエンドプラットフォームイメージング”を搭載。高解像度な2Dモードや鮮明なカラー画像が、
先生方の診断を高いレベルでサポートします。

診断に役立つ鮮明画像を提供 ClearVision (クリアビジョン)

組織の境界を強調し、鮮明な画像を生成するノイズ低減フィルターにより、精度の高い診断をサポートします。また、スキャン時に適用することで、アプリケーションに最適な画像を生成します。

*特定のプローブ、モードで使用可能です。詳細は弊社担当にお問合せください。

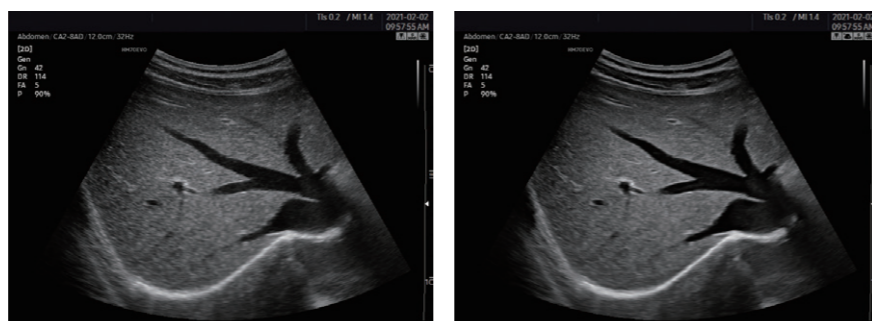

肝臓

肝臓 *ClearVision

不鮮明な画像も鮮やかに再現 HQ-Vision (エイチキュービジョン)

ぼやけ気味で不鮮明な画像も、HQ-Visionを適用することで鮮明な画像として再現し、診断の精度を向上させます。

*特定のプローブ、モードで使用可能です。詳細は弊社担当にお問合せください。

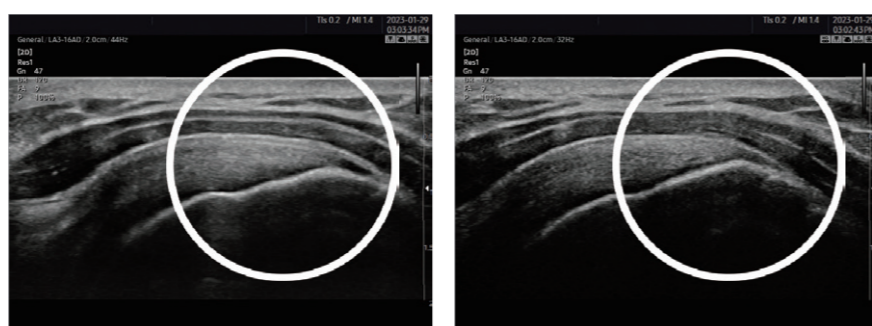

腱板

腱板 *HQ-Vision

画像領域全体を均一に描出 S-Harmonic (エス-ハーモニック)

ノイズを減らし、コントラストを高めることで、深度に関係なく画像領域全体を均一な画像として描出します。

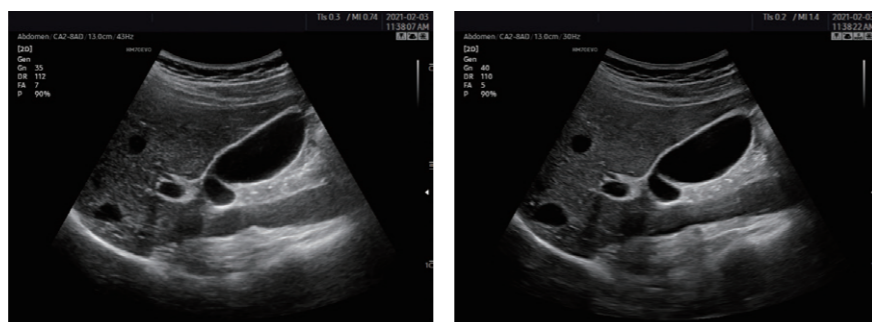

胆嚢

胆嚢 *S-Harmonic

パワードブラで血流観察 S-Flow (エス-フロー)

パワードブラでは、末梢血管の血流も検出可能。さらに、指向性パワードブラ技術「S-Flow」を採用し、パワードブラの特徴である血流強度と併せて、血流の方向を表示することが可能となりました。

*特定のプローブ、モードで使用可能です。詳細は弊社担当にお問合せください。

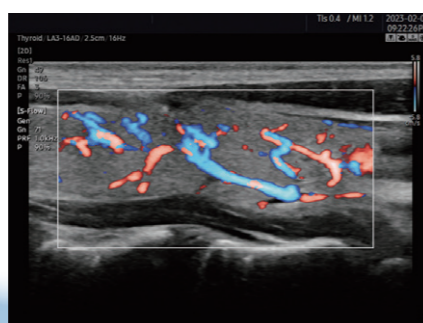

甲状腺 *S-Flow

高画質を気軽に、誰でも使いやすく。 効率的な検査ワークフローをサポートします。

緊急時でも素早く検査がスタートできるよう、ワークフローを効率化。
操作ボタンの配置などにもこだわり、
直感的な操作によるスムーズな検査をサポートします。



プローブとプリセットの組合せを ワンタッチ選択 QuickPreset (クイックプリセット) 機能

メイン画面に、頻繁に使用されるプリセットを6つまで表示。ワンタッチで変更でき、効率的な検査をサポートします。

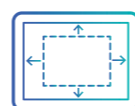

細部も見やすい 画像の全画面表示機能

モニター全体に超音波画像を描出する全画面表示機能をサポート。細かな病変の発見や、穿刺時にも見やすくサポートします。

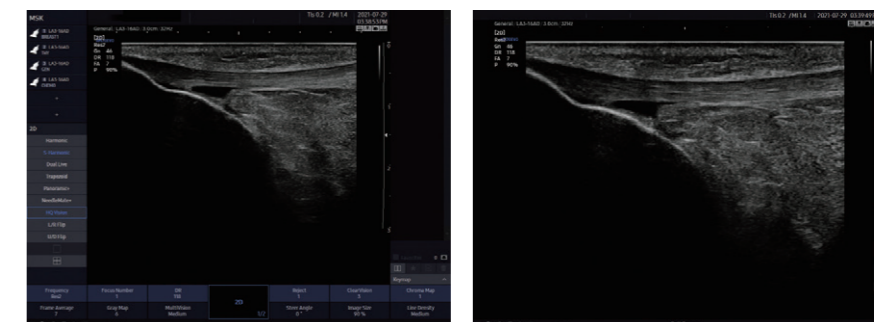

通常画面表示

全画面表示

プリセットや計測機能をワンタッチで選択 ショートカット機能

QuickPresetで表示したプリセットや、計測機能などを、キーボードを押すことで素早く選択。効率的な検査をサポートします。

画像データを直接USBメモリに保存可能 QuickSave (クイックセーブ) 機能

画像データを直接USBメモリに保存できます。検査データの移行、管理を容易にします。

緊急時も迅速に検査スタート QuickExam (クイックイグザム) 機能

QuickExam機能により、緊急時に一時的なIDを使用して速やかに検査が開始できます。患者情報は検査後に変更できるので、情報管理の混乱を回避できます。

検査手順の事前登録で検査漏れを予防 EzExam+ (イージーイグザム) 機能 ※オプション機能

施設において決められた検査手順を確実に実行できるよう、手順を事前に登録しておけます。装置の使用者が変わることで検査漏れなどが発生するリスクを回避し、検査を確実に実行可能にします。

Highly Usable Design

耐久性、機動性、柔軟性をコンパクトに凝縮。
多様な検査シーンに的確に対応します。

波状デザインの背面パネルに加え、蜂の巣状にデザインされた内部構造など、あらゆる面から耐久性を強化。安心のポータビリティを実現しています。

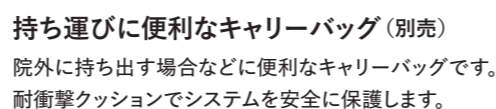
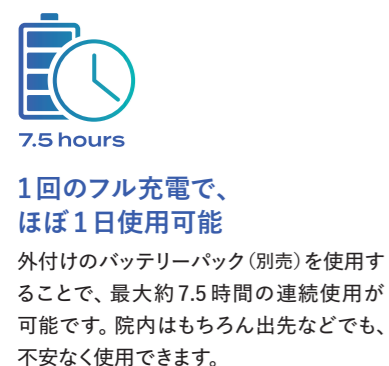

Image Gallery

