

# 第63回 日本リハビリテーション医学会学術集会 企業展示 出展のご案内

2026年 6月4日(木) ▶ 7日(日)

マリンメッセ福岡B館

様々な機器をご体験いただけます。  
ぜひ酒井医療ブースへご来場ください。

機器展示  
ご体験可能です



1つのハード&ソフトウェアで  
3次元動作・筋電図・足圧分布を  
スピーディに計測・解析。

- より自由に、フレキシブルに

小型軽量化された慣性センサーは  
ジャイロ±7,000deg/s、加速度±  
200G、地磁気±16Gまで対応が  
できるため、高速なスポーツパフォー  
マンスも計測が可能です。



ノラクソン無線式 バイオメカニクス・リサーチシステム  
ウルティウム

筋電計 / クラスII 特定保守管理医療機器 認証番号 302AIBZX00023000

NORAXON ultium



機器展示  
ご体験可能です



深部の  
神経線維に  
アプローチ

電流刺激とは異なる新たなアプローチ。  
痛みや不快感を伴わない磁気刺激。

- 磁気刺激のイメージ

粘着パッドを使用しないので着  
衣のまま刺激が可能。電  
氣的な痛みや不快感を感じにく  
い状態で深部の神経線維にア  
プローチすることができます。

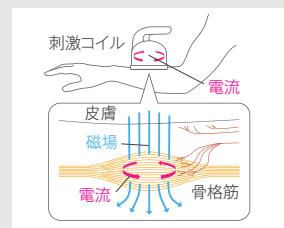

磁気刺激装置 パスリーダー

クラスII 特定保守管理医療機器 認証番号 227AFBZX00021000

PATHLEADER  
magnetic stimulation system



酒井医療株式会社

東京都新宿区山吹町358-6 〒162-0801

www.sakaimed.co.jp

札幌営業所 (北海道)  
盛岡営業所 (青森・秋田・岩手)  
仙台営業所 (宮城・山形・福島)  
新潟営業所 (新潟)  
長野営業所 (山梨・長野)  
埼玉営業所 (埼玉・群馬・栃木)  
千葉営業所 (千葉・茨城)  
東京営業所 (東京)  
(フジオ)

Tel:011-780-5570  
Tel:019-656-5336  
Tel:022-390-6840  
Tel:025-278-4777  
Tel:0263-40-5014  
Tel:048-662-4560  
Tel:047-497-3691  
Tel:03-5227-5779  
Tel:03-5227-5776

横浜営業所 (神奈川・静岡)  
名古屋営業所 (愛知・岐阜・三重)  
金沢営業所 (石川・富山・福井)  
関西第1営業所 (大阪・和歌山・奈良)  
関西第2営業所 (京都・滋賀・兵庫)  
広島営業所 (広島・岡山・山口・鳥取・島根)  
高松営業所 (香川・徳島・愛媛・高知)  
福岡営業所 (福岡・長崎・大分・佐賀・熊本・沖縄)  
鹿児島営業所 (鹿児島・宮崎)

Tel:045-590-5485  
Tel:052-263-9867  
Tel:076-292-1161  
Tel:06-6386-3545  
Tel:06-6386-3545  
Tel:082-830-0420  
Tel:087-879-8840  
Tel:092-588-9331  
Tel:099-219-7250

# 第63回 日本リハビリテーション医学会学術集会 企業展示 出展のご案内

2026年 6月4日(木) ▶ 7日(日)

マリンメッセ福岡B館

様々な機器をご体験いただけます。  
ぜひ酒井医療ブースへご来場ください。



運動器超音波に新たな選択肢。  
運動器領域での使用に適した設計を採用。

● NerveTrack 機能

ディープラーニングにより、スキャン中にリアルタイムで神経を検出。さらに、術者がプローブを動かすたびに、神経の位置を追跡します。※オプション機能

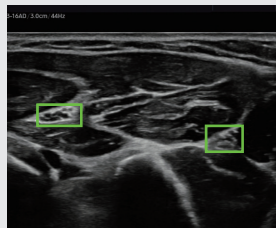

超音波画像診断装置 Smash (HM70EVO)  
クラスII 特定保守管理医療機器 認証番号 304ADBZX00117000

**Smash**  
Mobile Excellence HM70EVO



幅広い利用者に対応可能。  
「運動量増加機器加算」対象機器。

● 3つの運動モード

上肢、下肢の筋力維持、増強、回復を促進します。3つの運動モード「パッシブモード」「アクティブモード」「ソフトモード」があり、幅広い身体能力の利用者に対応可能です。



上肢・下肢用エルゴメーター キネヴィア デュオ  
クラスII 特定保守管理医療機器 認証番号 306AIBZX00014000

**KINEVIA DUO**

